

# EVIDENCIAS EN CAPTURE DE PANTALLA FACEBOOK LIVE DURANTE LA RENDICIÓN DE CUENTAS VIGENCIAS 2019.

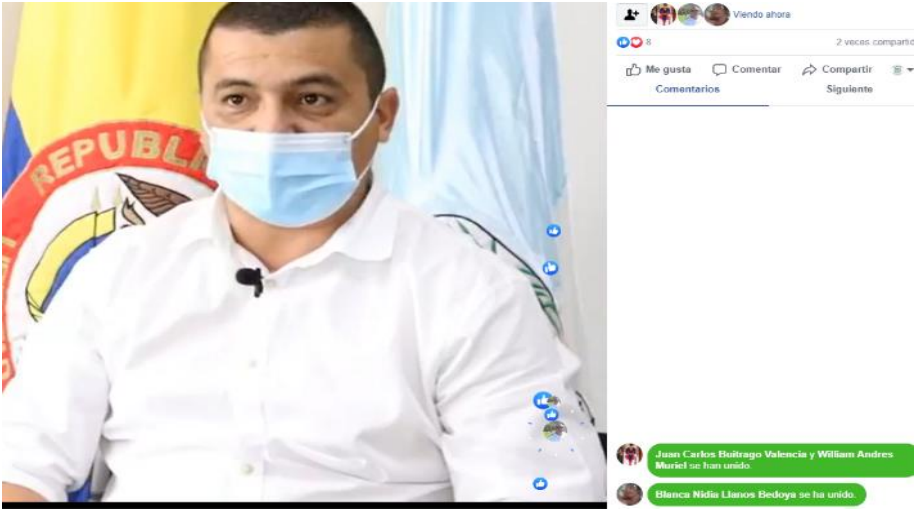
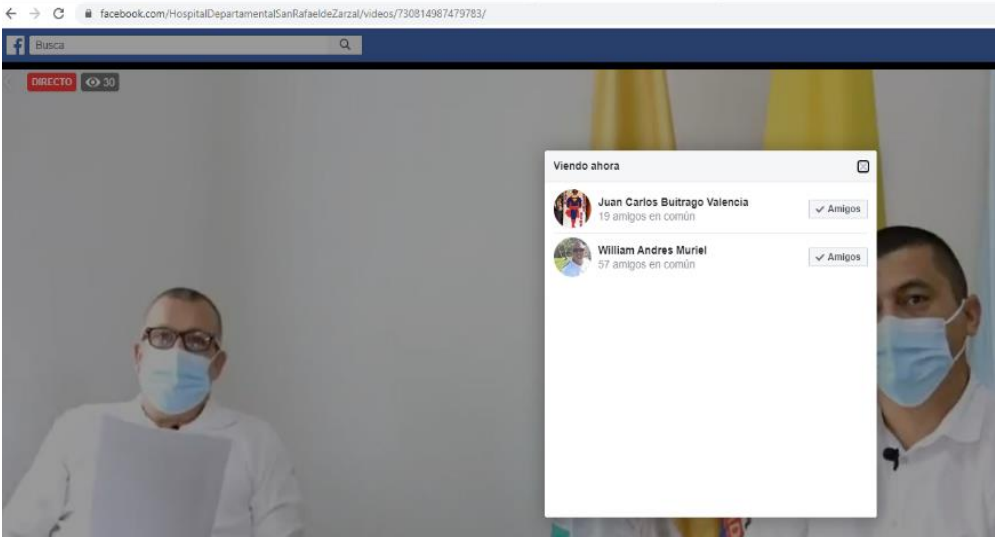

Hospital Departamental San Rafael de Zarzal ESE.  
@HospitalDepartamentalSanRafaeldeZarzal

Inicio  
Servicios  
Tienda  
Ofertas  
Fotos  
Videos **LIVE**  
Publicaciones  
Eventos  
Información  
Comunidad

Promocionar  
Ir al centro de anuncios

**Happening Now**

**DIRECTO** 28

Videos en directo anteriores

Hospital Departamental San Rafael de Zarzal ESE.  
@HospitalDepartamentalSanRafaeldeZarzal

Inicio  
Servicios  
Tienda  
Ofertas  
Fotos  
Videos **LIVE**  
Publicaciones  
Eventos  
Información  
Comunidad

Promocionar  
Ir al centro de anuncios

**Happening Now**

**DIRECTO** 30

**ESTADO DE PRESUPUESTO AL 31 DE DICIEMBRE DE 2019.**

Ejecución presupuestal ingresos diciembre 2019 (miles de pesos)

NOMBRE DE CONCEPTO	PRESUPUESTO DEFINITIVO			TOTAL EJECUTADO (Recaudado)		
	2018	2019	Variación	2018	2019	% Ejecutado 2019
<b>TOTAL INGRESOS</b>	20.298.783	21.812.057	7%	15.252.804	14.941.922	-2%
DISPONIBILIDAD INICIAL	1.182.433	512.717	-57%	1.179.090	512.717	57%
<b>INGRESOS CORRIENTES</b>	11.153.401	12.710.340	14%	7.845.899	6.877.022	-12%
Venta de Servicios de Salud	11.153.401	12.710.340	14%	7.845.899	6.877.022	-12%
Régimen Subsidiado	7.951.422	7.950.000	0%	6.030.192	5.292.829	-12%
Atención a población pobre en lo no cubierto con subsidios o la demanda	1.742.079	2.058.000	18%	491.766	329.301	-33%
SOAT	207.464	600.000	189%	152.627	89	-41%
Otras ventas de servicios de salud	503.963	665.000	32%	458.131	494	-9%
Cuentas de recuperación (Vinculados)	200.000	200.000	0%	169.818	181	9%
Otras ventas de servicios de salud	303.963	465.000	53%	288.313	312	-1%
Otros ingresos	2.500.000	4.750.000	90%	1.150.000	2.847	-99%
Cuentas por cobrar Otras Vigencias	5.462.949	3.839.000	-30%	5.077.815	4.704	-7%

Dr. Julián Andrés Correa Trujillo, Gerente E.S.E.

Videos en directo anteriores

**ESTADO DE PRESUPUESTO AL 31 DE DICIEMBRE DE 2019.**

Ejecución presupuestal ingresos diciembre 2019 (miles de pesos)

NOMBRE DE CONCEPTO	PRESUPUESTO DEFINITIVO			TOTAL EJECUTADO (Recaudado)		
	2018	2019	% Variación	2018	2019	% Ejecutado 2019
<b>TOTAL INGRESOS</b>	20.298.783	21.812.057	7%	15.252.804	14.941.922	-2%
DISPONIBILIDAD INICIAL	1.182.433	512.717	-57%	1.179.090	512.717	57%
<b>INGRESOS CORRIENTES</b>	11.153.401	12.710.340	14%	7.845.899	6.877.022	-12%
Venta de Servicios de Salud	11.153.401	12.710.340	14%	7.845.899	6.877.022	-12%
Régimen Subsidiado	7.951.422	7.950.000	0%	6.030.192	5.292.829	-12%
Atención a población pobre en lo no cubierto con subsidios o la demanda	1.742.079	2.058.000	18%	491.766	329.301	-33%
SOAT	207.464	600.000	189%	152.627	89	-41%
Otras ventas de servicios de salud	503.963	665.000	32%	458.131	494	-9%
Cuentas de recuperación (Vinculados)	200.000	200.000	0%	169.818	181	9%
Otras ventas de servicios de salud	303.963	465.000	53%	288.313	312	-1%
Otros ingresos	2.500.000	4.750.000	90%	1.150.000	2.847	-99%
Cuentas por cobrar Otras Vigencias	5.462.949	3.839.000	-30%	5.077.815	4.704	-7%

Dr. Julián Andrés Correa Trujillo, Gerente E.S.E.

Facebook Live interface showing a video stream of the presenter and a chat area with viewer comments.

**AL 31 DE DICIEMBRE DE 2019.**

**Ejecución presupuestal egresos diciembre 2019 (miles de pesos)**

NOMBRE DE CONCEPTO	PRESUPUESTO DEFINITIVO			EJECUCION PRESUPUESTAL		
	2018	2019	% Variación	2018	2019	% Ejecutado 2019
<b>GASTOS TOTALES</b>	20.502.783	21.812.057	6%	16.988.29	17.265.214	2%
<b>FUNCIONAMIENTO</b>	16.114.797	14.240.083	-12%	13.976.867	12.124.864	-13%
Gastos de Personal	9.100.988	9.585.385	5%	8.443.391	8.578.847	2%
Gastos Generales	2.027.372	2.177.232	7%	1.453.837	1.638.528	13%
Transferencias	264.489	102.864	-61%	146.402	68.618	-53%
Otras Transferencias	264.489	102.864	-61%	146.402	68.618	-53%
Cuentas por Pagar Déficit Fiscal de vigencia anteriores por Funcionamiento	4.721.948	2.374.602	-50%	3.933.237	1.838.871	-53%
<b>GASTOS DE OPERACIÓN</b>	3.183.986	2.821.974	-11%	2.560.817	2.239.345	-13%
Compra de Bienes para la Venta	2.002.728	2.165.000	8%	1.664.755	1.589.000	-5%
Cuentas por Pagar Déficit Fiscal de vigencia anteriores por Operación.	1.181.258	656.974	-44%	896.062	650.345	-27%
<b>INVERSION</b>	1.204.000	4.750.000	295%	450.606	2.901.005	544%
Programas de Inversión con Transferencias	1.204.000	4.750.000	295%	450.606	2.901.005	544%

**Dr. Julián Andrés Correa Trujillo, Gerente E.S.E.**



Facebook post interface showing a video player and a comment section. The video title is 'Ejecución presupuestal egresos diciembre 2019 (miles de pesos)'. Comments include names like Juan Carlos Bottrago Valencia and Mercedes Liberos Mejía.



Facebook post interface showing a video player and a comment section. The video title is 'Ejecución presupuestal egresos diciembre 2019 (miles de pesos)'. Comments include names like Juan Carlos Bottrago Valencia and Mercedes Liberos Mejía.

**PRODUCCIÓN**

**Enfermería**

CODIGO	CONCEPTO	PRODUCCIÓN VIGENCIA 2019	META ANUAL	VALOR PORCENTUAL
338	Dosis de biológico aplicadas.	18.218	19.874	92%
339	Controles de enfermería (Atención prenatal / crecimiento y desarrollo).	2.240	2.436	92%
303	Otros controles de enfermería de P y P (Diferentes a atención prenatal - Crecimiento y desarrollo).	3.027	4590	66%
340	Citologías cervico vaginales tomadas.	1932	3096	62%

**Medicina General**

CODIGO	CONCEPTO	PRODUCCIÓN VIGENCIA 2019	META ANUAL	VALOR PORCENTUAL
343	Consultas de medicina general urgentes realizadas.	44.165	29.022	152%

**Odontología**

CODIGO	CONCEPTO	PRODUCCIÓN VIGENCIA 2019	META ANUAL	VALOR PORCENTUAL
347	Sellantes aplicados	2193	4401	50%
348	Superficies obturadas(cualquier material)	17690	20548	86%
349	Exodoncias(cualquier tipo)	1204	1551	78%
346	Total de consultas de odontología realizadas(valoración)	3860	5398	72%

**Medicina Especializada**

CODIGO	CONCEPTO	PRODUCCIÓN VIGENCIA 2019	META ANUAL	VALOR PORCENTUAL
344	Consultas de medicina especializada electivas realizadas.	13.955	16.441	85%

Dr. Julián Andrés Correa Trujillo, Gerente E.S.E.

Facebook post interface showing a video player and a comment section. The video title is 'PRODUCCIÓN'. Comments include names like Juan Carlos Bottrago Valencia and Mercedes Liberos Mejía.



**PRODUCCIÓN**

Medio Ambiente y Otros Servicios

CODIGO	CONCEPTO	PRODUCCIÓN VIGENCIA 2019	META ANUAL	VALOR PORCENTUAL
904	Número de vistas domiciliarias, comunitarias e institucionales-PIC	0	0	0
905	Número de sesiones talleres colectivos-PIC	26	27	96%

Servicio de Urgencias

CODIGO	CONCEPTO	PRODUCCIÓN VIGENCIA 2019	META ANUAL	VALOR PORCENTUAL
343	Consulta de medicina general urgentes realizadas.	25699	29022	89%
350	Consulta de medicina especializada urgentes realizadas.	4304	2993	147%

Estancia General

CODIGO	CONCEPTO	PRODUCCIÓN VIGENCIA 2019	META ANUAL	VALOR PORCENTUAL
35	Total de días de estancia de los egresos.	6745	8354	81%

Sala de Partos

CODIGO	CONCEPTO	VALOR PORCENTUAL
351	Partos vaginales	



**Dr. Julián Andrés Correa Trujillo, Gerente E.S.E.**

Hospital Departamental San Rafael de Zarzal ESE. está transmitiendo en directo hace 24 minutos

17 13 veces compartido

Me gusta Comentar Compartir Comentarios Siguiente

Juan Carlos Duhrago Valencia y William Andres Murillo se han unido.

Blanca Melia Llanos Dedeiza se ha unido.

Gustavo Diaz Hernandez se ha unido.

Victor Hugo Dornal I. Berrozo se ha unido.

Sol Mary Estrada se ha unido.

Mercedes Liberos Mejia Liberos Mejia Mercedes Liberos Mejia Lo estoy viendo. Me gusta Responder Fijar comentario

Mercedes Liberos Mejia Liberos Mejia

Me gusta Responder Fijar comentario

Angel Duenas se ha unido.

**PRODUCCIÓN**

Cirugía

CODIGO	CONCEPTO	PRODUCCIÓN VIGENCIA 2019	META ANUAL	VALOR PORCENTUAL
352	Partos por cesárea	86	175	49%
369	Total de cirugías realizadas (sin incluir partos y cesáreas)	1706	2445	70%

Servicio de Apoyo y Tratamiento

CODIGO	CONCEPTO	PRODUCCIÓN VIGENCIA 2019	META ANUAL	VALOR PORCENTUAL
430	Otras consultas electivas realizadas por profesionales diferentes a médicos, enfermera u odontólogo (Incluye Psicología, Nutricionista, Optometría y otras)	4112	2240	184%
433	Número de sesiones de terapias respiratorias realizadas	9340	13056	71%
432	Número de sesiones de terapias físicas/re	7990	11131	71%
431	Número de terapias físicas)			

Laboratorio

CODIGO	CONCEPTO	PRODUCCIÓN VIGENCIA 2019	META ANUAL	VALOR PORCENTUAL
375	Exámenes de laboratorio	110.645	102.889	108%



**Dr. Julián Andrés Correa Trujillo, Gerente E.S.E.**

Hospital Departamental San Rafael de Zarzal ESE. está transmitiendo en directo hace 24 minutos

17 13 veces compartido

Me gusta Comentar Compartir Comentarios Siguiente

Juan Carlos Duhrago Valencia y William Andres Murillo se han unido.

Blanca Melia Llanos Dedeiza se ha unido.

Gustavo Diaz Hernandez se ha unido.

Victor Hugo Dornal I. Berrozo se ha unido.

Sol Mary Estrada se ha unido.

Mercedes Liberos Mejia Liberos Mejia Mercedes Liberos Mejia Lo estoy viendo. Me gusta Responder Fijar comentario

Mercedes Liberos Mejia Liberos Mejia

Me gusta Responder Fijar comentario

Angel Duenas se ha unido.

Angelik Martinez Khoeza se ha unido.

Charnein Albaladejo se ha unido.

## ESTADO DE LOS PROCESOS JUDICIALES A 31 DE DICIEMBRE DE 2019



cesos instaurados o presentados por el hospital en contra de APRECOM EPS - en liquidación"

TIPO DE PROCESO	NUMERO	PRETENSIONES
Reparaciones Directas (Acción <b>REM</b> VERSU)	3	\$ 217.670.676
<b>TOTALES</b>	3	\$ 217.670.676

Dr. Julian Andrés Correa Trujillo, Gerente E.S.E.

estoy transmitiendo en directo hace 33 minutos

10 14 veces compartido

Me gusta Comentar Compartir

Comentarios

Juan Carlos Bottrago Valencia y Wilmar Andres Marfil se han unido

Florencia Mejia I Linares Bottrago se ha unido

Gustavo Nolas Hernandez se ha unido

Victor Hugo Rivas I Liberos se ha unido

Sol Mary Estrada se ha unido

Mercedes Liberos Mejia Liberos Mejia Mercedes Liberos Mejia Lo estoy viendo Me gusta Responder Fijar comentario

Mercedes Liberos Mejia Liberos Mejia Me gusta Responder Fijar comentario

Anger Duque se ha unido

Angelita Martinez Rivera se ha unido

Liamaris Abohorua se ha unido

Walter Bottrago se ha unido

DIRECTO

Hospital Departamental San Rafael de Zarzal ESE. estoy transmitiendo en directo hace 33 minutos

10 10 veces compartido

Me gusta Comentar Compartir

Comentarios

Victor Hugo Rivas Liberos se ha unido

Sol Mary Estrada se ha unido

Mercedes Liberos Mejia Liberos Mejia Mercedes Liberos Mejia Lo estoy viendo Me gusta Responder Fijar comentario

Mercedes Liberos Mejia Liberos Mejia Me gusta Responder Fijar comentario

Anger Duque se ha unido

Angelita Martinez Rivera se ha unido

Damaris Abohorua se ha unido

Walter Bottrago se ha unido

Mercedes Liberos Mejia Liberos Mejia Me gusta Responder Fijar comentario

Mario Muñoz Mayor se ha unido

Página Bande Recur. Notificaciones Estadísticas Herras Más Editar Configuración Ayuda

Hospital Departamental San Rafael de Zarzal ESE. @HospitalDepartamentalSanRafaeldeZarzal

Inicio Servicios Tienda Ofertas Fotos Vídeos Publicaciones Eventos Información Comunidad Promocional Ir al centro de anuncios

Happening Now

DIRECTO

Videos en directo anteriores

TUS PÁGINAS

Hospital Departamental

CONTACTOS

- Damaris Abohorua
- Andres Muñoz
- Stephan Allison
- Shawar Arabi
- Alex Flores
- Libardo Liberos
- Velásquez Nacasan
- Luis Alberto Quintero
- Cristian Hernan Tamay
- Jesus Ignacio Mosquera
- Estefany Muñoz
- Hugo Salazar
- Aivaro Hamando Lian
- Luis Felipe Castillo
- Fred Guillermo Cueta

CONVERSACIONES DE GRUPO

Crear nuevo grupo

MÁS CONTACTOS (157)

Abogado Andres Velaz